



NOCHE EN EL MUSEO DE CIENCIAS NATURALES 15 de DICIEMBRE de 2017

Otro año más presentamos la visita nocturna al Museo de Ciencias Naturales de Madrid para los niños de 3º a 6º de Primaria. Será **la noche del viernes 15 al sábado 16 de Diciembre de 2017** (entrada en la puerta del museo el viernes por la tarde a las 20:00 horas y recogida el sábado por la mañana a las 09:00 horas), y para dos programas distintos.

NUESTRO OBJETIVO: Acercar a los niños al mundo de la Paleontología, la Geología y la Biología mediante talleres, juegos didácticos, etc. Esta experiencia se plantea como complemento del programa escolar con una doble finalidad: por un lado lúdica y formativa por otro. Se dividirán en dos programas con distintas actividades según su temática:

- NOCHE DE LOS ANIMALES EN LA ZONA DE BIOLOGÍA (PROGRAMA 1)
- NOCHE DE LOS DINOSAURIOS EN LA ZONA DE GEOLOGÍA (PROGRAMA 2)

Las plazas para cada programa se adjudicarán con prioridad para miembros de la Junta y socios. **En caso de que el número de solicitudes sobrepase el número de plazas, se realizará sorteo y se aplicará individualmente por cada programa.**

Dada la experiencia de años anteriores, recalamos que **la solicitud debe hacerse para uno de los programas en concreto, y no se admitirán cambios de opinión (tampoco intercambio particular entre padres).** Rogamos se valoren las opciones y prioridades de cada niño antes de solicitar plaza.

PLANIFICACIÓN ORIENTATIVA:

- 20.00 h. Recepción del grupo y presentación de la actividad.
- 20.15 h. "Gymkhana animal (Programa 1) o Expedición Geológica (Progr. 2)". La primera actividad tiene como objetivo principal que los alumnos, a través de diversas experiencias realicen observaciones sobre los ejemplares de las colecciones del Museo y su comportamiento y la segunda dar a conocer el trabajo de los geólogos.
- 21.30 h. Cena tipo pic-nic
- 22.30 h. "El cuaderno de campo (Programa 1)" o "Fosilizate (Programa 2)". Mediante estas propuestas los alumnos, a través de diversas actividades, adquieren nociones sobre diferentes ecosistemas o sobre el trabajo de los paleontólogos y sus estudios sobre la forma de vida de los dinosaurios respectivamente.
- 23.30 h. A dormir. "Si te dejamos..." Tal vez tengan alguna sorpresa....
- 08.30 h. Desayuno.
- 09.00 h. Salida.

El precio de la actividad para **Socios 29€**, y para **No Socios 39€**.

Precio especial para alérgicos, que deberán llevar sus propios alimentos: Socios 24€ y no socios 34€

La inscripción se realizará vía email, a la dirección museocnaturales@ampa-winstonchurchill.es, adjuntando la ficha de solicitud con todos los datos rellenos, que solo será válida una vez reciban la contestación de "Recibido" desde la misma cuenta de correo, o en el local del AMPA el viernes de atención de 16:15 a 17:15 h.

Una vez adjudicadas las plazas se remitirá al mismo correo el resguardo de transferencia y se deberá recibir contestación de la misma manera o se entregará dicho resguardo en la sala del AMPA el viernes indicado de 16:15 a 17:15h. (Importante: con nombre y curso del niño y que el documento se vea con claridad y completo).

Os recordamos el número de cuenta de la Asociación en Bankia:

ES89 2038 1786 1660 0021 4201

*** Se necesita 1 adulto acompañante por cada 15 niños, por lo que necesitaremos la colaboración de algunos padres voluntarios. De no haber colaboradores suficientes se restarán las plazas de alumnos correspondientes a los adultos que falten, comenzando a descontar por el final de la lista.

Periodo de Inscripción: de las 00:00 h. del día 10 hasta las 17:15h. del 17 de noviembre
Si fuese necesario sorteo (letra de 1º apellido) y publicación en web de letra: viernes 17 de noviembre
Publicación en tablón de la lista provisional: lunes 20 de noviembre
Reclamaciones a la lista provisional: 21 y 22 de noviembre (exclusivamente por mail)
Publicación en tablón de la lista definitiva: jueves 23 de noviembre
Abono (solo por transferencia) y envío de justificante bancario del 23 al 25 de noviembre*
(El viernes 24 de noviembre entrega de justificantes en la sala del AMPA)
*Abono lista de espera y envío de justificante, si se les avisa: del 27 al 29 de noviembre**
Publicación en tablón de la lista definitiva de participantes: jueves 30 de noviembre
***La no justificación expresa del pago dentro de los periodos establecidos implicará la renuncia a la plaza**

NOCHE EN EL MUSEO DE CIENCIAS NATURALES 15 de DICIEMBRE de 2017

FICHA DE INSCRIPCIÓN

NOMBRE DEL ALUMNO					
EDAD		CURSO y LETRA			
DOMICILIO					
LOCALIDAD		PROVINCIA		CP	
NOMBRE DEL PADRE				TFNO	
NOMBRE DE LA MADRE				TFNO	
OTRO TELEFONO DE CONTACTO EN CASO DE NECESIDAD					
E-MAILs					
DATOS MÉDICOS Y DE INTERÉS (INCLUIR INFORME MÉDICO SI ES NECESARIO)					
ALERGIAS A MEDICAMENTOS					
OTRAS ALERGIAS					
ESPECIFICAR TRATAMIENTO DE ALERGIA O ENFERMEDAD					
OTROS DATOS QUE DEBAMOS CONOCER					

(Rellenar en letras mayúsculas)

Autorizamos a nuestro hijo/a participar en las actividades de la Noche en el Museo

Firma 1:
Padre/Madre/Tutor

Firma 2:
Padre/Madre/Tutor

Por la misma firma autorizamos a que le puedan hacer fotos a mi hijo/a durante la actividad

De constar solamente una firma, el firmante se responsabiliza de informar y tener aprobación del otro responsable del niño, si lo hubiese, para realizar la actividad.

En el día de de 2017

Programa seleccionado (Marque con una "X")



PROGRAMA 1

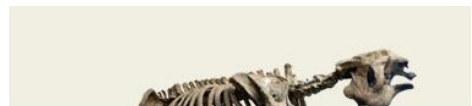

PROGRAMA 2



NOCHE EN EL MUSEO DE CIENCIAS NATURALES 15 de DICIEMBRE de 2017

RESGUARDO DE FORMALIZACIÓN DE INSCRIPCIÓN

(Sólo necesario para entrega de justificante de pago en mano)

FAMILIA (APELLIDOS)			
TELÉFONO		EMAIL	
NOMBRE DEL NIÑO			SOCIO AMPA: <input type="checkbox"/>
CURSO Y LETRA		EDAD DEL NIÑO	
SELLO		IMPORTE TOTAL PAGADO	

***Para realizar la actividad se tienen que apuntar un mínimo de 60 niños y 4 adultos, si no llegamos a cubrir el cupo se devolvería el dinero



Enseres de los niños para la pernoctación



Deben llevar:

- *Es necesario ir al Museo con saco de dormir o similar y aislante*
- *El importe de la cena y el desayuno para los participantes está incluido en el precio de la actividad, excepto para los participantes con algún problema alimentario o dieta especial, que deberán traer su propia comida. En tal caso es necesario advertirlo en la reserva.*
- *Objetos de aseo*

Nota para todos los niños:

Si toma algún medicamento (por decisión del médico) deben entregarlo a los monitores en su correspondiente caja, haciendo constar:

- Nombre del niño/a
- Dosis y horarios de las tomas.
- Indicaciones sobre la administración.

En caso de circunstancias especiales (como puedan ser "los pises"), os rogamos que nos lo deis por escrito para un mejor control por nuestra parte.